

PROYECTO:

TORRE CUMBRE XIV

Dirección:
Av. ROBERTO PASTORIZA No.103 .ENSANCHE NACO
SANTO DOMINGO.D.N. REPUBLICA DOMINICANA.

Contratista:



Av. ROBERTO PASTORIZA No.53 .ENSANCHE NACO
SANTO DOMINGO.D.N. REPUBLICA DOMINICANA.
TELEFONO 1-809-540-4175

DISEÑO ARQUITECTONICO:

ARQ. RICHARDS FERREIRA

COLABORADORES:

ARQ. ROSARIO ARGOMANIZ

ARQ. RICARDO SANTOS

DISEÑOS TÉCNICOS:

CONTENIDO: PLANTA ARQUITECTONICA AMUEBLADA MEZZANINE

PROPIETARIO:
CONSTRUCTORA CUMBRE
RNC: 101755229
FIRMA:

PROPIETARIO:
-
FIRMA:

DISEÑO ARQUITECTONICO	CODIA:
ARQ. RICHARDS FERREIRA	11183
FIRMA:	

DISEÑO ESTRUCTURAL:	CODIA:
-	-
FIRMA:	

DISEÑO SANITARIO:	CODIA:
-	-
FIRMA:	

DISEÑO ELECTRICO:	CODIA:
-	-
FIRMA:	

REVISIONES	
FECHA	DESCRIPCION

SELLOS

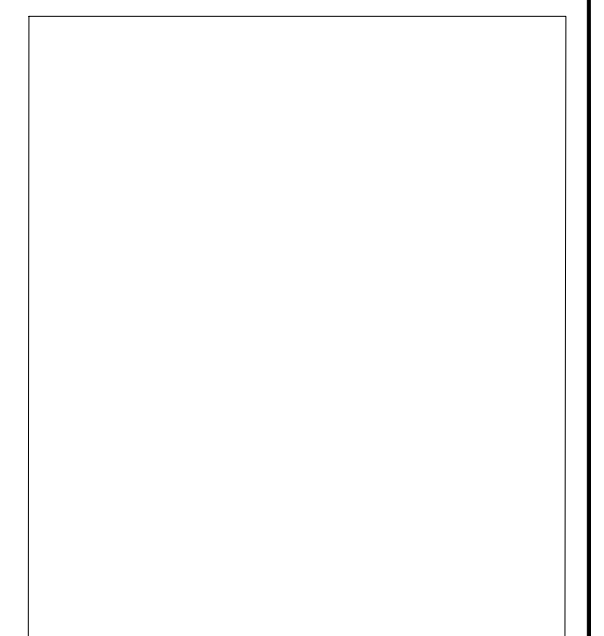

FECHA: JULIO 2020

ESC: 1:75	DRAWING No.
Dibujante:	ARQ-08
RSR	ARQ-30

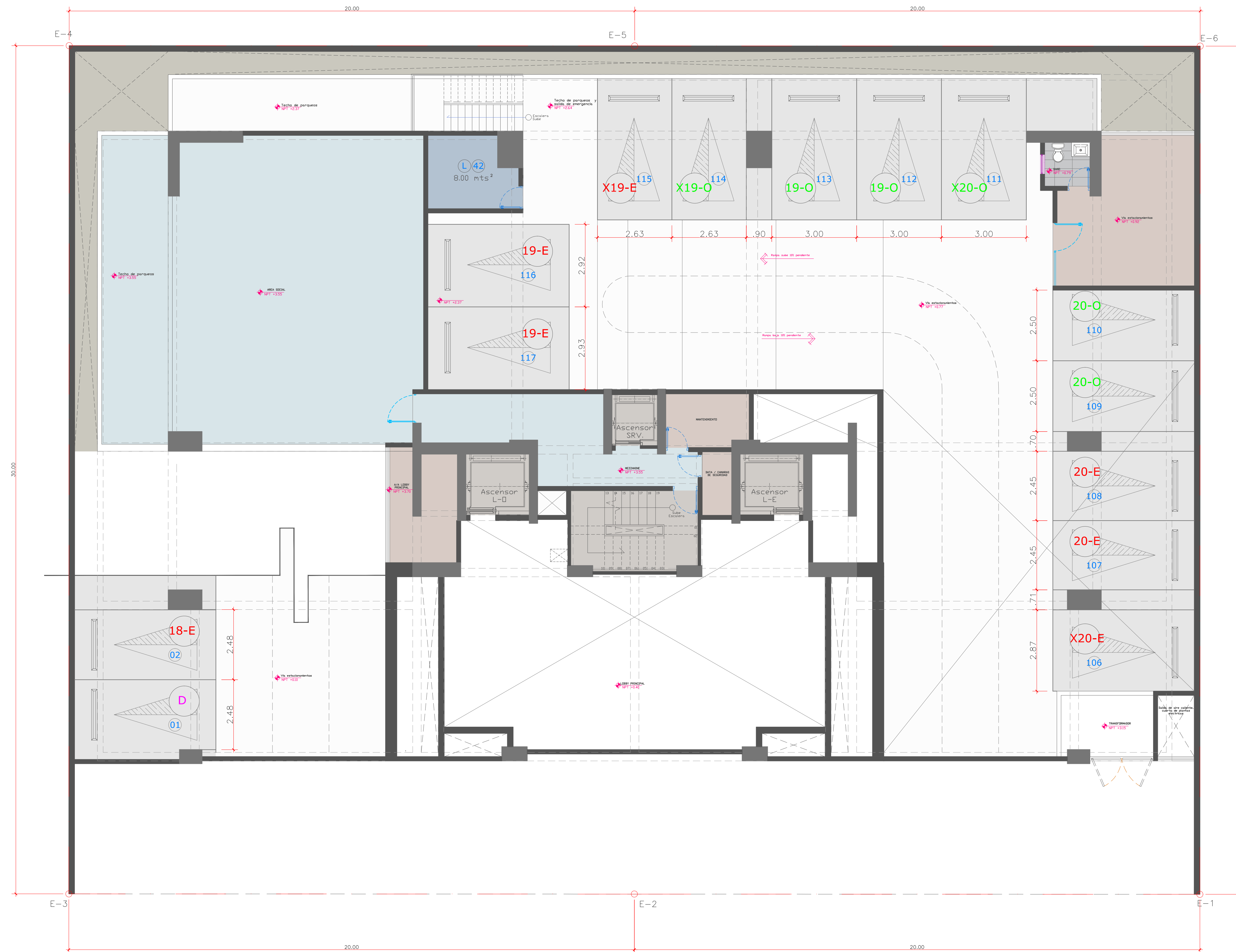

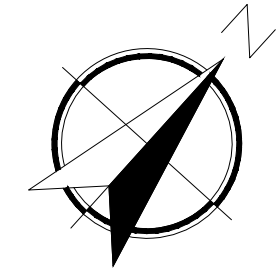

PROYECTO:
TORRE CUMBRE XIV

Dirección:
Av. ROBERTO PASTORIZA No.103 .ENSANCHE NACO
SANTO DOMINGO.D.N. REPUBLICA DOMINICANA.

Contratista:
CONSTRUCTORA CUMBRE
Av. ROBERTO PASTORIZA No.53 .ENSANCHE NACO
SANTO DOMINGO.D.N. REPUBLICA DOMINICANA.
TELEFONO 1-809-540-4175

DISEÑO ARQUITECTONICO:
ARQ. RICHARDS FERREIRA
COLABORADORES:
ARQ. ROSARIO ARGOMANIZ
ARQ. RICARDO SANTOS

DISEÑOS TÉCNICOS:

CONTENIDO:
PLANTA ARQUITECTONICA AMUEBLADA SOTANO -1

PROPIETARIO:
CONSTRUCTORA CUMBRE
RNC: 101755229
FIRMA:

PROPIETARIO:
-
FIRMA:

DISEÑO ARQUITECTONICO CODIA:
ARQ. RICHARDS FERREIRA 11183
FIRMA:

DISEÑO ESTRUCTURAL: CODIA:
- -
FIRMA:

DISEÑO SANITARIO: CODIA:
- -
FIRMA:

DISEÑO ELECTRICO: CODIA:
- -
FIRMA:

REVISIONES	
FECHA	DESCRIPCION

Sellos

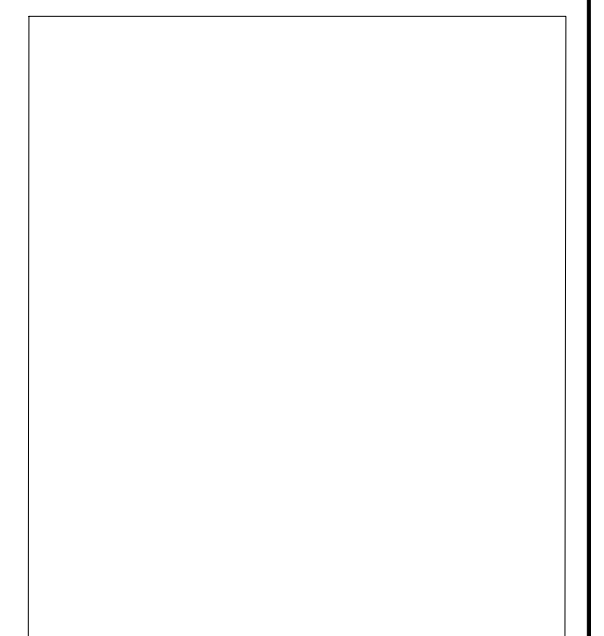

FECHA: JULIO 2020

ESC: 1:75 DRAWING No.
Dibujante: RSR ARQ-04
ARQ-30

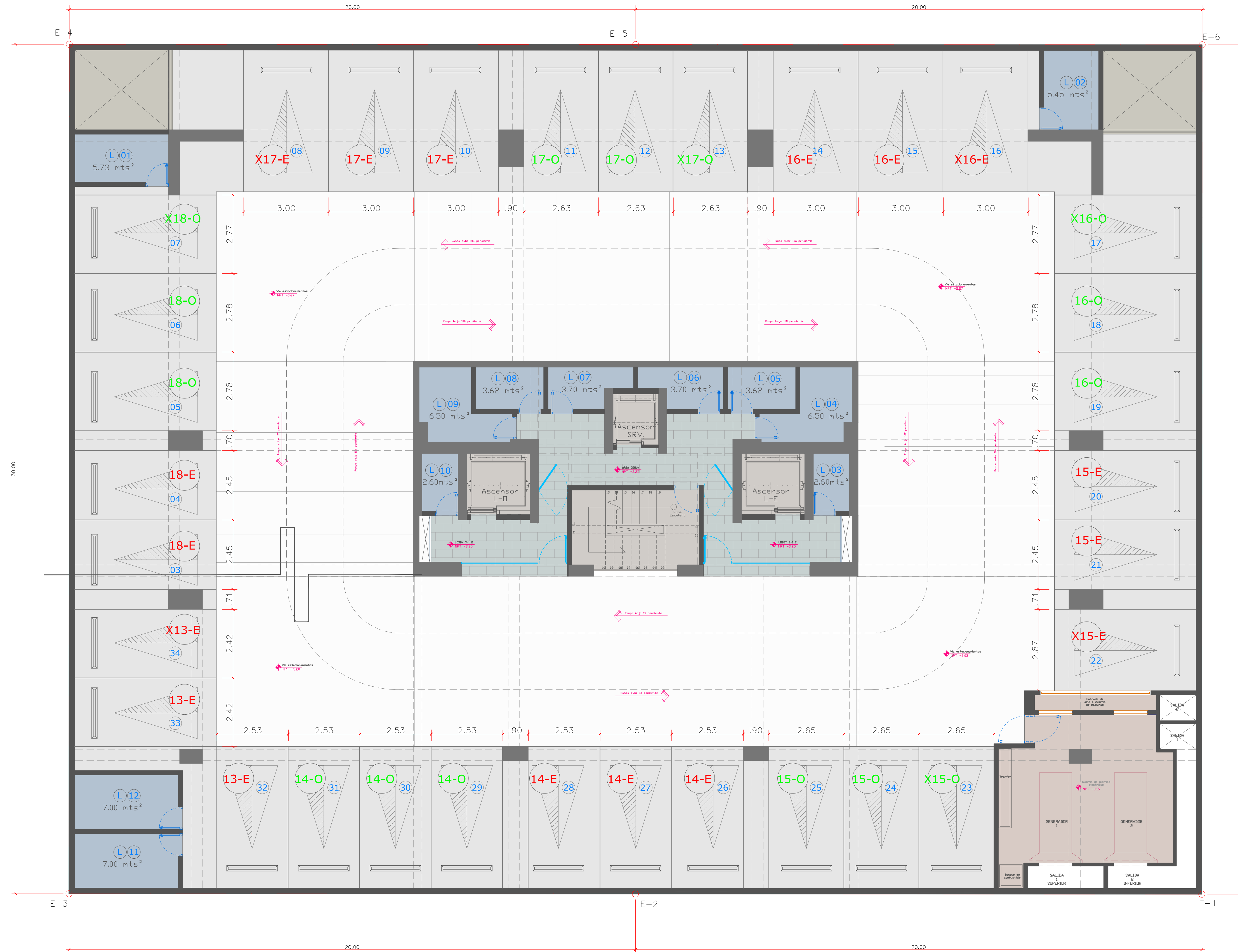

PA PLANTA ARQUITECTONICA AMUEBLADA
A SOTANO -1 ESCALA: 1:75

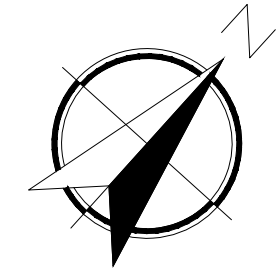

PROYECTO:
TORRE CUMBRE XIV

Dirección:
Av. ROBERTO PASTORIZA No.103 .ENSANCHE NACO
SANTO DOMINGO.D.N. REPUBLICA DOMINICANA.

Contratista:
CONSTRUCTORA CUMBRE
Av. ROBERTO PASTORIZA No.53 .ENSANCHE NACO
SANTO DOMINGO.D.N. REPUBLICA DOMINICANA.
TELEFONO 1-809-540-4175

DISEÑO ARQUITECTONICO:
ARQ. RICHARDS FERREIRA
COLABORADORES:
ARQ. ROSARIO ARGOMANIZ
ARQ. RICARDO SANTOS

DISEÑOS TÉCNICOS:

CONTENIDO:
PLANTA ARQUITECTONICA AMUEBLADA SOTANO -2

PROPIETARIO:
CONSTRUCTORA CUMBRE
RNC: 101755229
FIRMA:

PROPIETARIO:
-
FIRMA:

DISEÑO ARQUITECTONICO	CODIA:
ARQ. RICHARDS FERREIRA	11183
FIRMA:	

DISEÑO ESTRUCTURAL:	CODIA:
-	-
FIRMA:	

DISEÑO SANITARIO:	CODIA:
-	-
FIRMA:	

DISEÑO ELECTRICO:	CODIA:
-	-
FIRMA:	

REVISIONES	
FECHA	DESCRIPCION

SELLOS

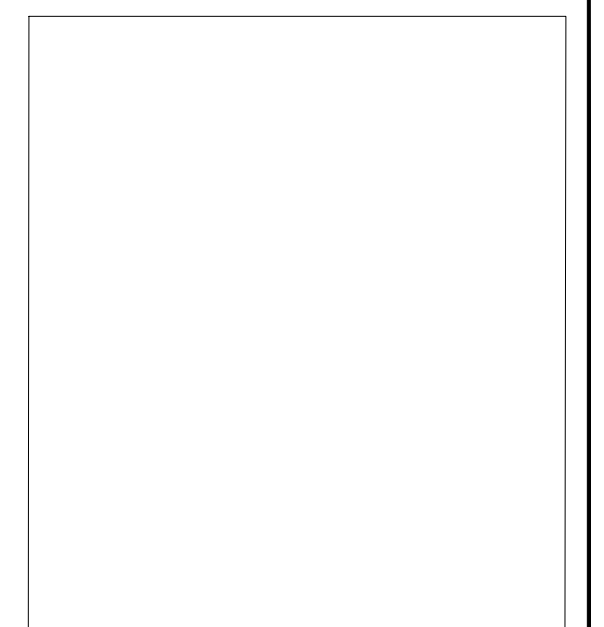

FECHA: JULIO 2020

ESC: 1:75	DRAWING No.
Dibujante:	ARQ-05
RSR	ARQ-30

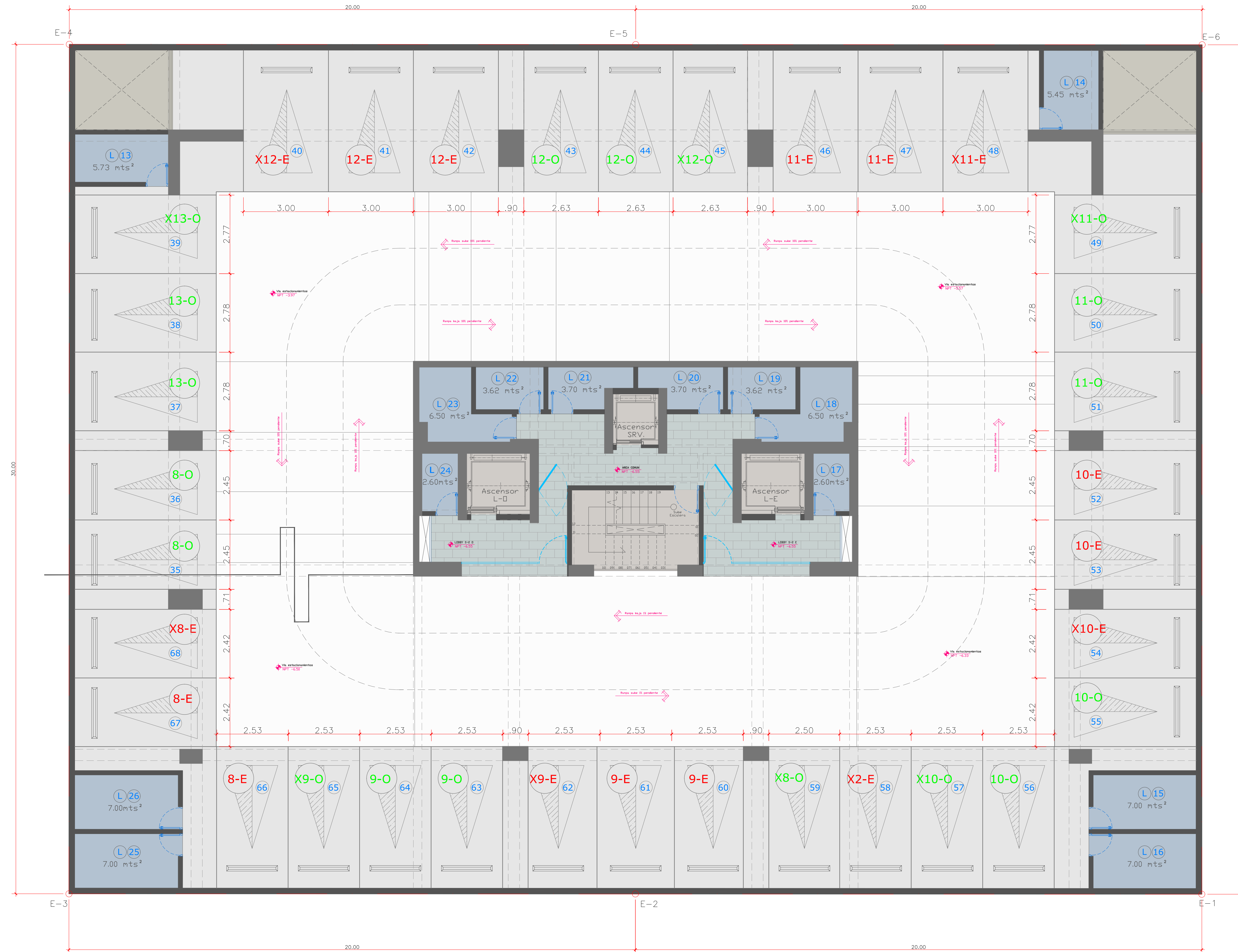

PA PLANTA ARQUITECTONICA AMUEBLADA
A SOTANO -2 ESCALA: 1:75

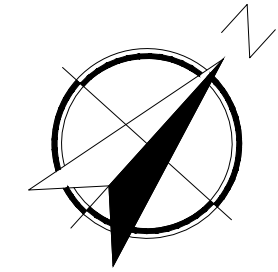

PROYECTO:
TORRE CUMBRE XIV

Dirección:
Av. ROBERTO PASTORIZA No.103 ,ENSANCHE NACO
SANTO DOMINGO,D.N. REPUBLICA DOMINICANA.

Contratista:
CONSTRUCTORA CUMBRE
Av. ROBERTO PASTORIZA No.53 ,ENSANCHE NACO
SANTO DOMINGO,D.N. REPUBLICA DOMINICANA.
TELÉFONO 1-809-540-4175

DISEÑO ARQUITECTÓNICO:
ARQ. RICHARDS FERREIRA
COLABORADORES:
ARQ. ROSARIO ARGOMÁNIZ
ARQ. RICARDO SANTOS

DISEÑOS TÉCNICOS:

CONTENIDO:
PLANTA ARQUITECTONICA AMUEBLADA SOTANO -3

PROPIETARIO:
CONSTRUCTORA CUMBRE
RNC: 101755229
FIRMA:

PROPIETARIO:
-
FIRMA:

DISEÑO ARQUITECTÓNICO CODIA:
ARQ. RICHARDS FERREIRA 11183
FIRMA:

DISEÑO ESTRUCTURAL: CODIA:
- -
FIRMA:

DISEÑO SANITARIO: CODIA:
- -
FIRMA:

DISEÑO ELECTRICO: CODIA:
- -
FIRMA:

REVISIONES	
FECHA	DESCRIPCION

SELLOS

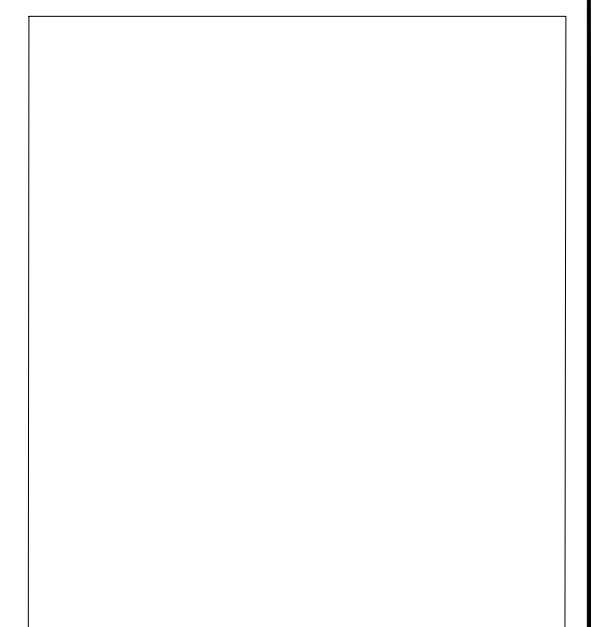

FECHA: JULIO 2020

ESC: 1:75 DRAWING No.
Dibujante: RSR ARQ-06
ARQ-30

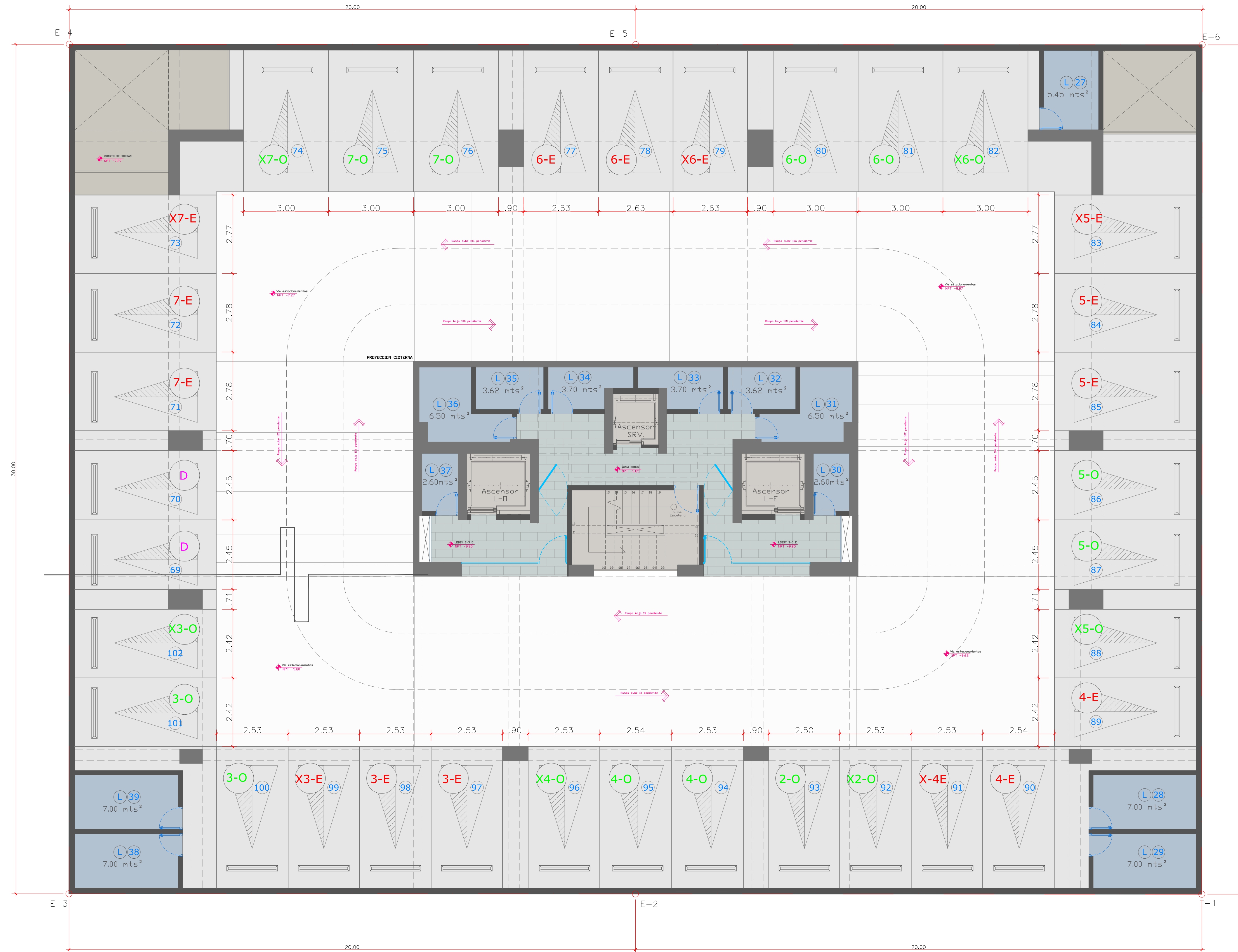

PA PLANTA ARQUITECTONICA AMUEBLADA
A SOTANO -3 ESCALA: 1:75

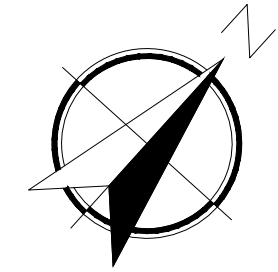

PROYECTO:
TORRE CUMBRE XIV

Dirección:
Av. ROBERTO PASTORIZA No.103 .ENSANCHE NACO
SANTO DOMINGO.D.N. REPUBLICA DOMINICANA.

Contratista:
CONSTRUCTORA CUMBRE
Av. ROBERTO PASTORIZA No.53 .ENSANCHE NACO
SANTO DOMINGO.D.N. REPUBLICA DOMINICANA.
TELEFONO 1-809-540-4175

DISEÑO ARQUITECTONICO:
ARQ. RICHARDS FERREIRA
COLABORADORES:
ARQ. ROSARIO ARGOMANIZ
ARQ. RICARDO SANTOS

DISEÑOS TÉCNICOS:

CONTENIDO:
**PLANTA
ARQUITECTONICA
AMUEBLADA
8VO @ 19VO NIVEL**

PROPIETARIO:
CONSTRUCTORA CUMBRE
RNC: 101755229
FIRMA:

PROPIETARIO:
-
FIRMA:

DISEÑO ARQUITECTONICO CODIA:
ARQ. RICHARDS FERREIRA 11183
FIRMA:

DISEÑO ESTRUCTURAL: CODIA:
- -
FIRMA:

DISEÑO SANITARIO: CODIA:
- -
FIRMA:

DISEÑO ELECTRICO: CODIA:
- -
FIRMA:

REVISIONES	
FECHA	DESCRIPCION

SELLOS

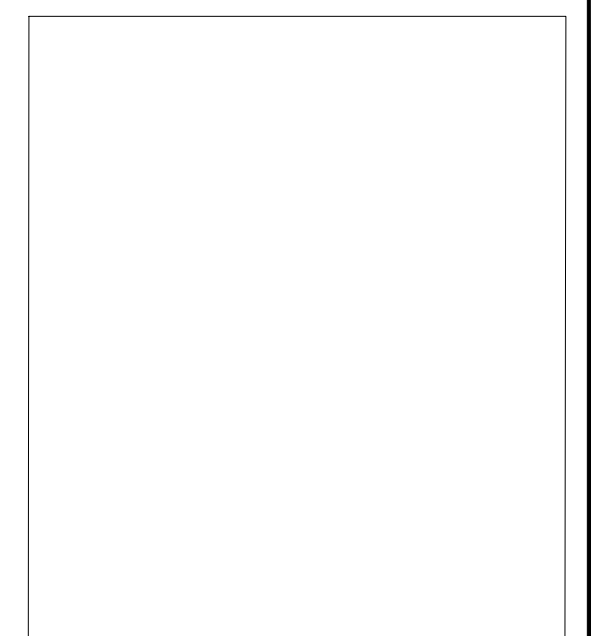

FECHA: JULIO 2020

ESC: 1:75 DRAWING No.
Dibujante: ARQ-10B
RSR ARQ-30



TABLA DE N.P.T	
8vo Nivel NPT	+26.95
9no Nivel NPT	+30.30
10no Nivel NPT	+33.65
11vo Nivel NPT	+37.00
12vo Nivel NPT	+40.35
13vo Nivel NPT	+43.70
14vo Nivel NPT	+47.05
15vo Nivel NPT	+50.40
16vo Nivel NPT	+53.75
17vo Nivel NPT	+57.10
18vo Nivel NPT	+60.45
19vo Nivel NPT	+63.80

PA PLANTA ARQUITECTONICA AMUEBLADA
A 8vo @ 19VO NIVEL ESCALA: 1:75

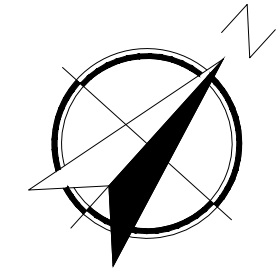

PROYECTO:
TORRE CUMBRE XIV

Dirección:
Av. ROBERTO PASTORIZA No.103 .ENSANCHE NACO
SANTO DOMINGO.D.N. REPUBLICA DOMINICANA.

Contratista:
CONSTRUCTORA CUMBRE
Av. ROBERTO PASTORIZA No.53 .ENSANCHE NACO
SANTO DOMINGO.D.N. REPUBLICA DOMINICANA.
TELEFONO 1-809-540-4175

DISEÑO ARQUITECTONICO:
ARQ. RICHARDS FERREIRA
COLABORADORES:
ARQ. ROSARIO ARGOMANIZ
ARQ. RICARDO SANTOS

DISEÑOS TÉCNICOS:

CONTENIDO:
**PLANTA
ARQUITECTONICA
AMUEBLADA
20VO NIVEL**

PROPIETARIO:
CONSTRUCTORA CUMBRE
RNC: 101755229
FIRMA:

PROPIETARIO:
-
FIRMA:

DISEÑO ARQUITECTONICO	CODIA:
ARQ. RICHARDS FERREIRA	11183
FIRMA:	

DISEÑO ESTRUCTURAL:	CODIA:
-	-
FIRMA:	

DISEÑO SANITARIO:	CODIA:
-	-
FIRMA:	

DISEÑO ELECTRICO:	CODIA:
-	-
FIRMA:	

REVISIONES	
FECHA	DESCRIPCION

SELLOS

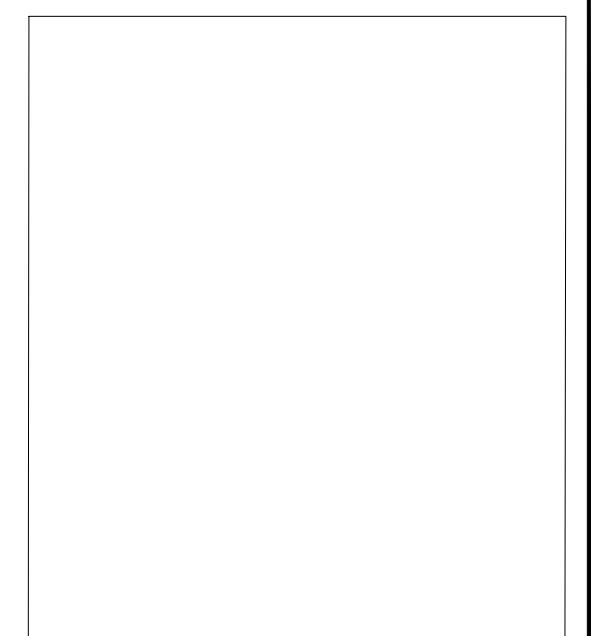

FECHA: JULIO 2020

ESC: 1:75	DRAWING No.
Dibujante: RSR	ARQ-11 ARQ-30



PA PLANTA ARQUITECTONICA AMUEBLADA
A 20VO NIVEL ESCALA: 1:75